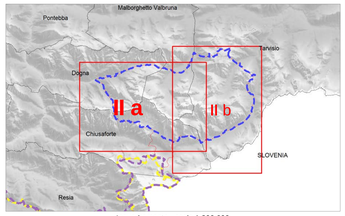

Inquadramento - scala 1:200.000

LEGENDA

Ambiti di tutela

- SIC IT3320010 - Jof di Montasio e Jof Fuart
- ZPS IT3321002 - Alpi Giulie

Habitat Natura 2000

- 3220 - Fiumi alpini e loro vegetazione riparia erbacea
- 3240 - Fiumi alpini e loro vegetazione legnosa a Salix eleagnos
- 4060 - Brughiere alpine e boreali
- 4070 - *Perticaie di Pinus mugo e Rhododendron hirsutum (Mugo-Rhododendretum hirsuti)
- 4080 - Boscaglie subartiche di Salix spp.
- 5130 - Formazioni di Juniperus communis su brughiere o prati calcarei
- 6170 - Praterie calcaree alpine e subalpine
- 6230 - *Praterie a Nardus, ricche di specie, su substrato siliceo delle zone montane (e delle zone submontane dell'Europa continentale)
- 62A0 - Praterie aride submediterraneo-orientali (Scorzoneretalia villosae)
- 6430 - Orli igrofili ad alte erbe planiziali e dei piani montano ed alpino
- 6510 - Prati da sfalcio di bassa quota (Alopecurus pratensis, Sanguisorba officinalis)
- 7140 - Torbiere di transizione e instabili
- 8240 - *Pavimenti calcarei
- 8120 - Ghiaioni calcarei e a calcescisti dei piani montano e alpino (Thlaspietea rotundifolii)
- 8130 - Ghiaioni del Mediterraneo occidentale e termofili
- 8210 - Rupi calcaree con vegetazione casmofitica
- 7220 - *Sorgenti pietrificanti con formazione di tufo (Cratoneurion)
- 8310 - Grotte non ancora sfruttate a livello turistico
- 8340 - Ghiacciai perenni
- 9180 - *Foreste di pendio, forre e ghiaioni dei Tilio-Acerion
- 91E0 - *Foreste alluvionali con Alnus glutinosa e Fraxinus excelsior (Alno-Padion, Alnion inc., Salic.albae)
- 91K0 - Boschi illirici a Fagus sylvatica (Aremonio-Fagion)
- 9410 - Foreste acidofile a Picea da montane ad alpine (Vaccinio-Piceetea)
- 9420 - Foreste alpine a Larix decidua e/o Pinus cembra
- 9530 - *Pinete (sub-)mediterranee di pini neri endemici
- Habitat non di direttiva

PARCO NATURALE PREALPI GIULIE

REGIONE AUTONOMA FRIULI VENEZIA GIULIA

NATURA 2000

PIANO DI GESTIONE
DELLE AREE DELLA RETE NATURA 2000

SIC IT3320010 Jôf di Montasio e Jôf Fuart

Carta degli Habitat di interesse comunitario

Allegato II a
Scala 1:10.000

REGIONE AUTONOMA FRIULI VENEZIA GIULIA
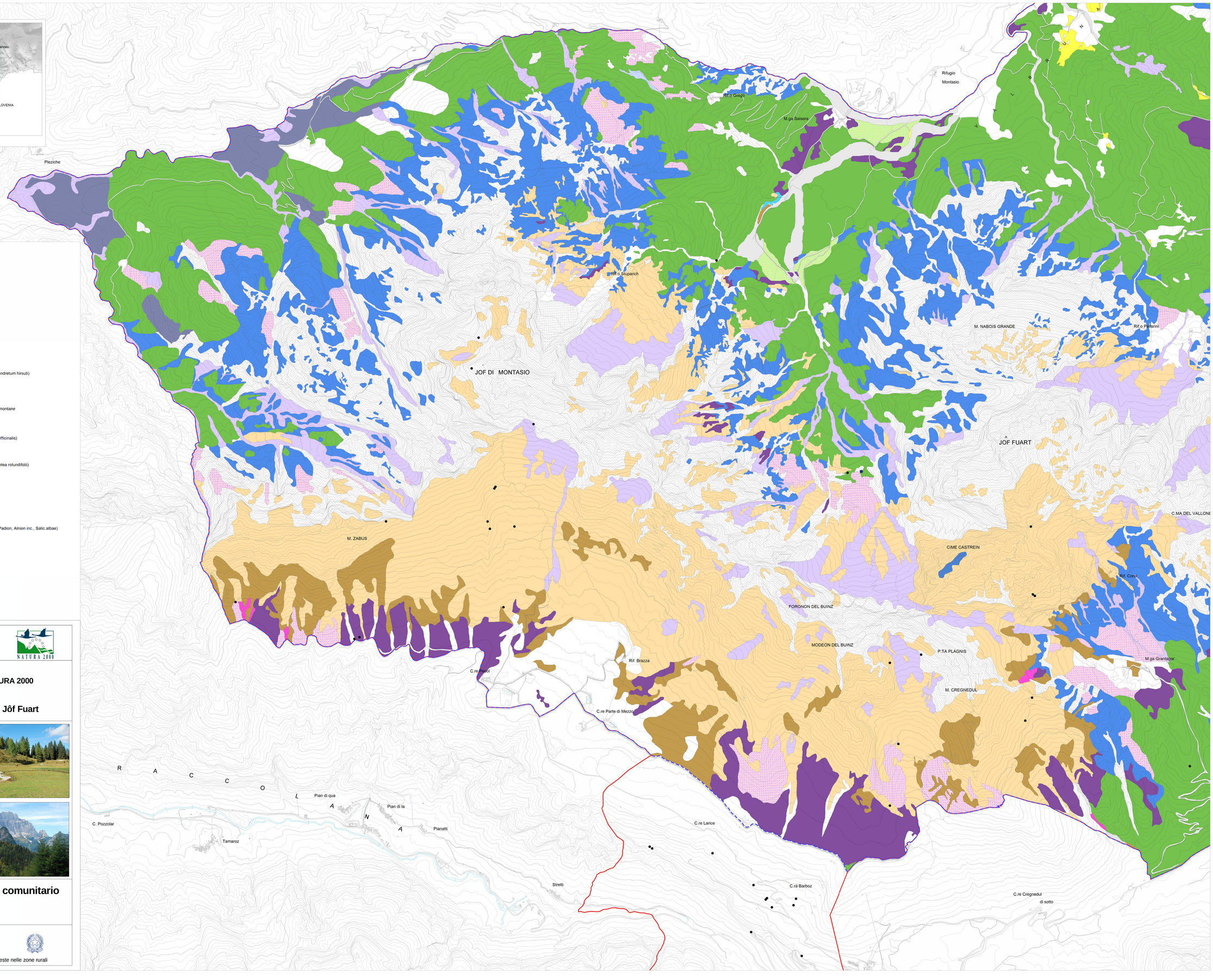
Fondo europeo agricolo per lo sviluppo rurale: l'Europa investe nelle zone rurali